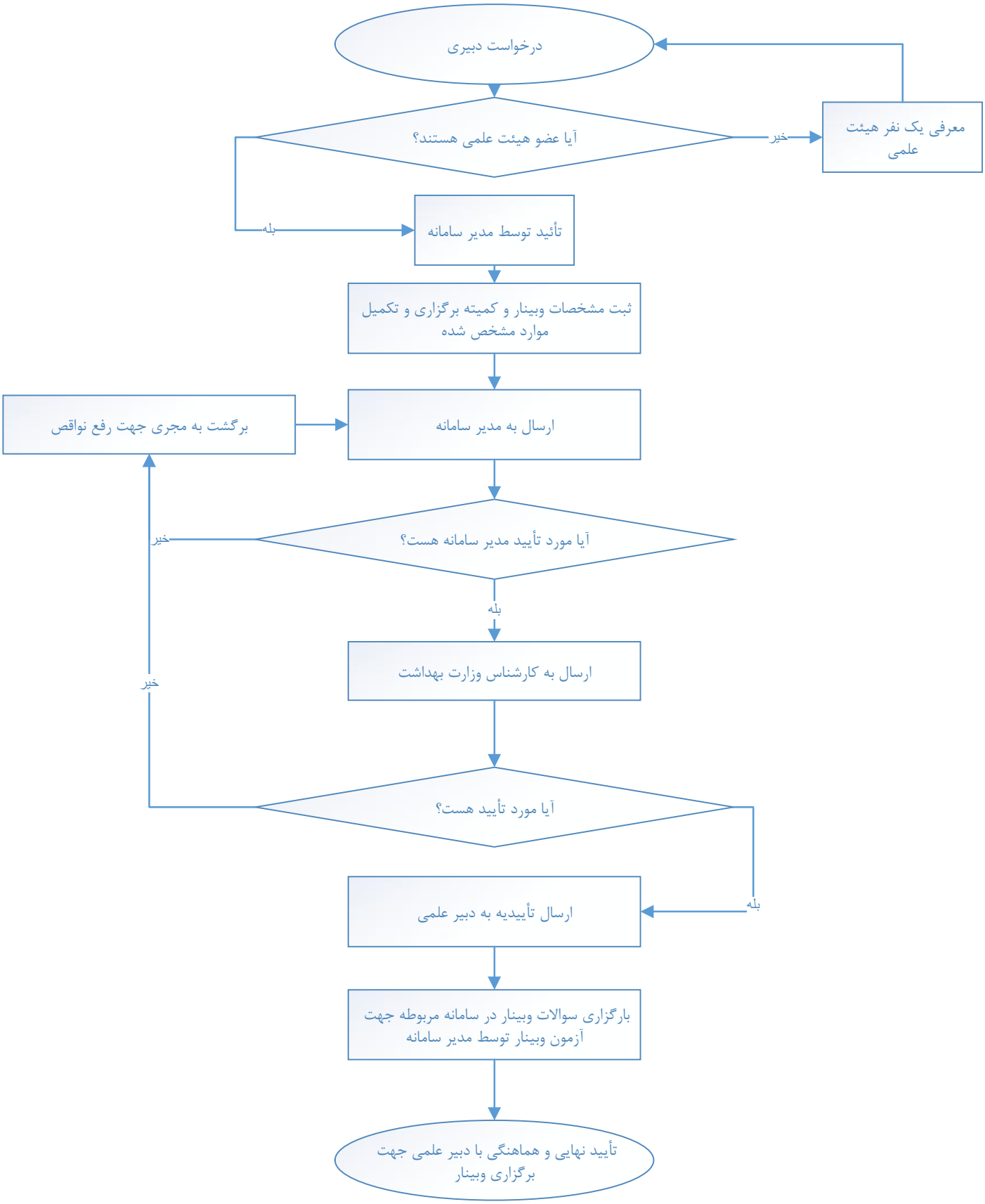فرآیند برگزاری وبینار یا کارگاه در سامانه آموزش مداوم
EDU14